

**D.M. 49/2018 - MANUTENZIONE STRAORDINARIA DELLE PAVIMENTAZIONI DELLA RETE STRADALE DELLA PROVINCIA DI RAVENNA - ANNUALITÀ 2018**

**PROGETTO DEFINITIVO - ESECUTIVO**

**IMPORTO € 1.238.992,00**

Presidente: Michele De Pascale		Consigliere delegato: Davide Ranalli			
Dirigente Responsabile del Settore: Ing. Paolo Nobile					
		Firme:			
RESPONSABILE UNICO DEL PROCEDIMENTO:	Ing. Chiara Bentini	..... <i>Documento firmato digitalmente</i>			
PROGETTISTA E COORDINATORE SICUREZZA IN FASE DI PROGETTAZIONE - LOTTO 1	Geom. Davide Gaddoni	.....			
COLLABORATORI - LOTTO 1	Geom. Ivana Toderi	.....			
	Geom. Alessandra Alteri	.....			
PROGETTISTA E COORDINATORE SICUREZZA IN FASE DI PROGETTAZIONE - LOTTO 2	Ing. Paolo Nobile	..... <i>Documento firmato digitalmente</i>			
COLLABORATORE - LOTTO 2	Geom. Roberto Lasi	..... <i>Firmato</i>			
PROGETTISTA E COORDINATORE SICUREZZA IN FASE DI PROGETTAZIONE - LOTTO 3	Geom. Davide Gaddoni	.....			
COLLABORATORE - LOTTO 3	Geom. Alessandra Alteri	.....			
PROGETTISTA - LOTTO 4	Geom. Davide Gaddoni	.....			
COORDINATORE SICUREZZA IN FASE DI PROGETTAZIONE - LOTTO 4	Ing. Paolo Nobile	.....			
COLLABORATORE - LOTTO 4	Geom. Fabio Conficoni	.....			
	EMISSIONE	PN/RL	PN/RL	-	09/08/2018
	Descrizione	Redatto:	Controllato:	Approvato:	Data:

TITOLO ELABORATO:

**LOTTO 2 - AMBITO TERRITORIALE FAENZA  
DOCUMENTAZIONE FOTOGRAFICA**

Elaborato num: <b>3.2.2</b>	Revisione: <b>0</b>	Data: <b>09/08/2018</b>	Scala:	Nome file: <small>3.3.2- DOCUMENTAZIONE FOTOGRAFICA_MS DM 49_1238K</small>
--------------------------------	------------------------	----------------------------	--------	---

## **LOTTO 2 - AMBITO TERRITORIALE FAENZA**

### **S.P. 302 R BRISIGHELLESE**

*da PK 109+500 a PK 112+000*



### **S.P. 306 R RIOLESE CASOLANA**

*da PK 6+000 a PK 7+100*



### **S.P. 7 S.SILVESTRO - FELISIO**

*da PK 3+700 a PK 5+200*





**S.P. 8 CANALE NAVIGLIO**

*da PK 2+000 a PK 3+800*



*PK 6+500*



**S.P. 16 MARZENO**

*da PK 6+700 a PK 7+300*



*PK 9+850*



**S.P. 20 RUGATA - MADRARA**

*da PK 3+100 a PK 5+600*





**S.P. 29 DI LUGO**

da PK 0+050 a PK 4+300

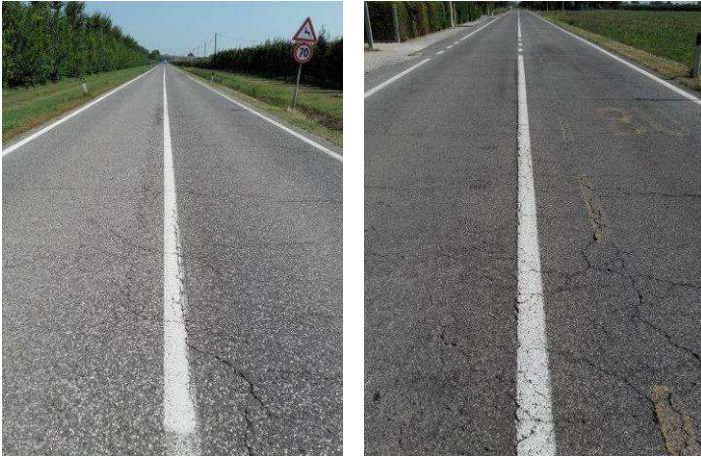

**S.P. 37 REDA**

da PK 4+400 a PK 4+900



**S.P. 55 PONTE SANT'ANDREA**

da PK 3+200 a PK 4+200



**S.P. 56 CANALETTA E DI SARNA**

da PK 3+100 a PK 4+800



**S.P. 57 CARLA**

da PK 1+200 a PK 1+500

